

## Periodico mensile

Anno 20 - Numero 7  
Luglio/Agosto 1996  
Reg. trib. di Milano  
25/10/1977 n. 344  
Sped. in abb. post. comma 26 art. 2 legge  
549/95 Pubblicità inferiore al 45% - Milano

## Direttore responsabile

Pieralberto Greco

## Coordinamento editoriale

Sabrina Lattuada

## Redazione

Roberta De Ciechi

## Art Director

Marina Bonanni

## Promozione vendite

### Ufficio abbonamenti

Letizia Dell'Agostino

## Editore

Alberto Greco Editore srl  
Via del Fusaro 8  
20146 Milano  
Telefono 02-4819086 r.a.  
Telefax 02-4819091  
e-mail internet: agreco@mbox.vol.it

## Abbonamento annuo

Italia: 12 numeri L. 75.000  
Estero: 12 numeri \$ 123

La pubblicazione o ristampa di articoli e immagini della rivista deve essere autorizzata per iscritto dall'editore. Gli articoli pubblicati su «Mondo Legno» sono sotto la responsabilità degli autori.

## Stampa

Vela Spa - Vigano di Gaggiano (MI)

## Concessionaria per la pubblicità

Top-Media srl  
Sede: 20131 Milano  
via A. Bazzini, 18  
Tel. 02-26680547 (ra)  
Fax: 02-2664816

## Filiali:

**10129 Torino**  
C.so A De Gasperi, 59  
Tel. 011-502934 - Fax 501657

**35129 Padova**  
Via S. Pellico, 1  
Tel. 049-8071892 - Fax 8072059

**40100 Bologna**  
via del Riccio, 8  
Tel. 051-331106 - Fax 331228

**50136 Firenze**  
Via Aretina, 171  
Tel. 055-661499 - Fax 660799

**62019 Recanati**  
C.so Persiani, 44  
Tel. 071-982620 - Fax 981889

**00151 Roma**  
Via Ussani, 90  
Tel. 06-6536898 - Fax 6536267

Associato a :

## A.N.E.S.

ASSOCIAZIONE NAZIONALE  
EDITORIA PERIODICA SPECIALIZZATA



CONFINDUSTRIA

# Sommario

- 11** Editoriale
- 12** Panorama
- 14** Attualità
- 22** Agenda



## Aziende in controllo

I magici recinti  
di Legnolandia

**26**

## Convegni

Venezia: assemblea generale

EMB (Euro MDF Board)

Milano: Congresso Fefbep

Trieste: giornata del commercio

italo-austriaco del legno

**42**

**33**

**37**

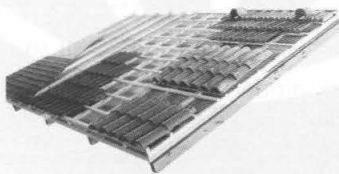

## Prodotti e tecnologie

Pannelli e tetti  
per coperture

Rassegna

**48**

**52**

## MONDO economico

Indagine congiunturale

Notiziario Edilizia

Prezzi

Scadenze per l'impresa

**60**

**64**

**68**

**70**

**79** Richieste e offerte  
piccole inserzioni